

# Statusrapport og revalidation Supercenter Sorø Borgerskole



Skoleår	2025/26
Udarbejdet d.	
Skrevet af	



Sorø Kommune  
Sorø Borgerskole  
Alleen 8  
4180 Sorø

soroe.borgerskole@soroe.dk  
[www.aula.borgerskole.dk](http://www.aula.borgerskole.dk)

## 1. STAMDATA

Navn	
Cpr.nr.	
Adresse	
Kontaktoplysninger tlf/mail:	
Klasse i SC	
Klassetrin	
Skoledistrikt	
Skolefravær eller reduceret skema.	

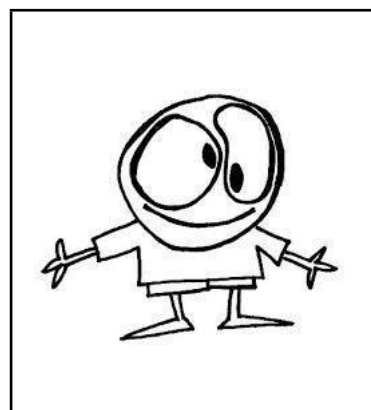

Fakta og samarbejde omkring eleven	
Resume af skolegang - fra børnehave til nu. (punktform). Er der særligt omkring indskrivnings årsag (noteres dette).	
Evt. diagnoser, udredningssted og tidspunkt, medicinering	
Seneste PPV dato og kort konklusion, IK	
Træning med fysioterapeut	<input type="checkbox"/> Ja <input type="checkbox"/> Nej Status:
Talepædagog	<input type="checkbox"/> Ja <input type="checkbox"/> Nej Status:
Samarbejde med SC familieteam.	<input type="checkbox"/> Ja

# Statusrapport og revalidation Supercenter Sorø Borgerskole

---



	<input type="checkbox"/> Nej Status:
--	---

Transport til og fra skole:



## 2. SKOLEDATA

### Beskrivelse af Supercenter Sorø Borgerskole

Supercenteret er Sorø kommunes undervisningstilbud til elever med komplekse indlæringsvanskeligheder i henhold til Folkeskolelovens § 20 stk. 2.

Undervisningen i supercenteret er centreret omkring både personlig, faglig og social udvikling og er individuelt tilrettelagt.

Supercenteret er organiseret i mindre klasser, med lærere, pædagoger, fysioterapeut, logopæd og familievejleder tilknyttet.

## 3. ELEVENS UDVIKLING OG SKOLETILBUD

Beskrivelse af elevens udvikling det seneste år. Hvilke tiltag i Supercenteret har bragt eleven i udvikling og trivsel? Er der forhold i hjemmet eller fritiden, der har haft betydning for elevens læringsudbytte/udvikling.

Hvad forventer vi, at der arbejdes med næste skoleår? Beskriv kommende mål i overskrifter. Hvad kan vi forvente af eleven - nærmeste udviklingszone?

Vurder hvilke muligheder der er for at eleven vil kunne deltage i et alment skoletilbud. Kan der bygges bro til almen i enkeltfag?

## 4. ELEVENS KOMPETENCER

Beskrivelse af elevens personlige kompetencer, elevens læringsforudsætninger og behov for struktur, adfærd, følelsesmæssige udvikling, samt sproglige egenskaber.

- Ressourcer	- Udfordringer

Beskrivelse af elevens sociale kompetencer, samspil med andre børn og voksne

- Ressourcer	- Udfordringer

Beskrivelse af elevens generelle faglige niveau i dansk, matematik og engelsk herunder, hvilket klassetrin eleven vurderes at arbejde på.



--

## 5. ELEVENS STEMME

Hvad fortæller eleven selv:			
<b>Kan du lide at gå i skole? (sæt X)</b>			
<i>Hvad er godt ved at gå i skole?</i>			
<i>Hvad kan være svært ved at gå i skole?</i>			
<b>Hvordan er din klasse?</b>			
<i>Hvad er det gode ved klassen</i>			
<i>Hvad kan være svært i din klasse</i>			
<b>Er I gode ved hinanden i klassen</b>			
<i>Hvad er det gode ved dine kammerater</i>			
<i>Hvad kan være svært sammen med kammeraterne</i>			
<b>Vurder undervisningen</b>			
<i>Hvad er godt?</i>			
<i>Hvad kan være svært?</i>			
<i>Ved du hvad du kan gøre, når noget bliver svært i undervisning?</i>			
<i>Hvad synes du om fagene?</i>			
<b>Vurder frikvartererne</b>			
<i>Hvad er godt?</i>			
<i>Hvad kan være svært?</i>			
<i>Ved du hvad du kan gøre, hvis noget er svært?</i>			

## 6. FORÆLDREKOMMENTARER

Forældrekommentarer til statusrapporten:
<i>Kommentarer til statusrapporten:</i>

# Statusrapport og reevaluation Supercenter Sorø Borgerskole



## 7. REEVALUATION - Siden er forbeholdt PPR og distriktsskole

Formålet med reevaluationmødet er at vurdere, om eleven er velplaceret i Supercenter Sorø Borgerskole eller om der skal tænkes andre veje for eleven i det kommende skoleår.

<b>Dato for afholdelse:</b>	
<b>Deltagere:</b>	Distriktsskoleleder PPR psykolog Afd.leder SC Michael Holm (referent og mødeleder) Klasseteam UU vejleder Forældre evt. elev

<b>PPR vurdering:</b>	
Vurderer PPR i Sorø Kommune at de særlige behov, som eleven er beskrevet med i denne statusrapport samt forholdene i seneste PPV fortsat er til stede.	<input type="checkbox"/> Ja <input type="checkbox"/> Nej
Vurderer PPR i Sorø Kommune, at Supercenterets specialundervisningstilbud er relevant og tilpasset elevens pædagogiske behov.	<input type="checkbox"/> Ja <input type="checkbox"/> Nej
Er der yderligere kommentarer?	<input type="checkbox"/> Ja <input type="checkbox"/> Nej

<b>Konklusion på reevaluationen</b>	
Revisiteres eleven til Supercenter Sorø Borgerskole i skoleåret 26/27	<input type="checkbox"/> Ja <input type="checkbox"/> Nej Hvis nej, hvilket skoletilbud påtænkes og hvad er aftalt som næste skridt:

<b>Underskrifter</b>	
Distriktsskoleleder	
PPR psykolog	

<b>Forældreinddragelse:</b>	
Er forældrene enige i vurderingen på reevaluationmødet.	<input type="checkbox"/> Ja <input type="checkbox"/> Nej Hvis nej - hvorfor ikke:
Dato:	Underskrift mor: Underskrift far: Underskrift plejefamilie: